



Azienda Lombarda
per l'Edilizia Residenziale
di Brescia-Cremona-Mantova

Sede

**SCHEDA DESCRITTIVA
IN COMUNE DI SAN PAOLO (BS) VIA DANTE, 2
LOTTO A**

| LOTTO A – VALORE A BASE D’ASTA: € 121.400,00 | |
|---|---|
| Tipologia | U.I. 62015-62016 : fabbricato composto da due unità. Destinazione catastale B/5 oltre a area urbana |
| Piano | S1-T-1 |
| Superficie commerciale | Mq. 401,00 |
| Anno di Costruzione | 1961 |
| Cantina | SI |
| Autorimessa | No |
| Ascensore | No |
| Classe energetica | Classe Energetica - Piano terra E- 395,99 kWh/m ² anno |

| Riferimenti Catastali | Foglio | Mappale | Subalterno |
|-----------------------|--------|---------|------------|
| NCT | 16 | 29 | 3 |
| NCT | 16 | 29 | 4 |
| NCT | 16 | 29 | 7 |

Per informazioni: Ufficio Patrimonio e vendite UOG di Brescia Tel. 030 2117752, orario ufficio.

Inquadramento territoriale



Planimetria catastale

Data: 11/01/2023 - n. T252250 - Richiedente: PDRNDR62E10B157Y

**Agenzia del Territorio
CATASTO FABBRICATI
Ufficio Provinciale di
Brescia**

| | |
|--|-----------------------|
| Dichiarazione protocollo n. BS0128239 del 21/04/2005 | |
| Planimetria di u.i.u. in Comune di San Paolo | |
| Via Giovanni XXIII civ. SNC | |
| Identificativi Catastali: | Compilata da: |
| Sezione: NCT | Albini Adriano |
| Foglio: 16 | Iscritto all'albo: |
| Particella: 29 | Geometri |
| Subalterno: 3 | Prov. Brescia N. 3634 |

Scheda n. 1 Scala 1:200

PIANO TERRA h= 3.00

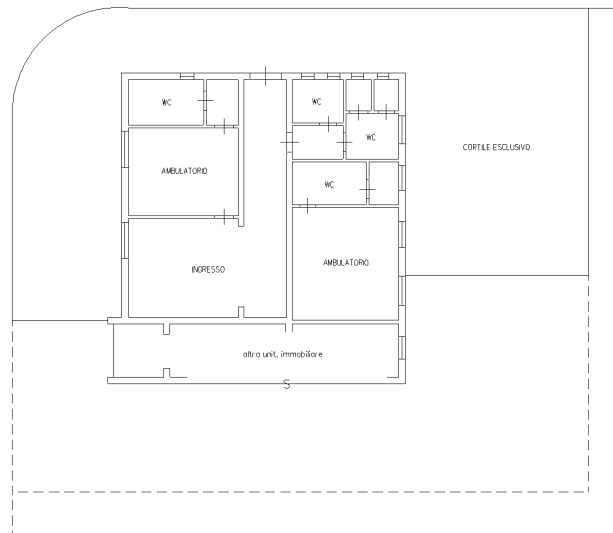

Data: 11/01/2023 - n. T252250 - Richiedente: PDRNDR62E10B157Y
Totale schede: 1 - Formato di acquisizione: A4(210x297) - Formato stampa richiesto: A3(297x420)
Ultima planimetria in atti

01/01/01

Comune di SAN PAOLO(G407) - Sez. urbana NCT - Foglio 16 - Particella 29 - Subalterno 3 -
VIA GIOVANNI XXIII n. SNC Piano T

**Agencia del Territorio
CATASTO FABBRICATI**
Ufficio provinciale di
Brescia

Dichiarazione protocollo n. BSO128239 del 21/04/2005
Pianimetria di u.i.u. in Comune di San Paolo
Via Dante Alighieri civ. 2

Identificatori Catastali:
Sezione: NCT
Foglio: 16
Particella: 29
Subalterno: 4

Compiata da:
Albani Adriano
Iscritto all'albo:
Geometri
Prov. Brescia N. 3634

Scala 1:200

n.1

PIANO TERRA h= 3.00

PIANO PRIMO h= 3.00

PIANO INTERRATO h= 2.10

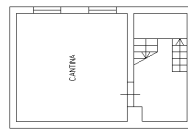
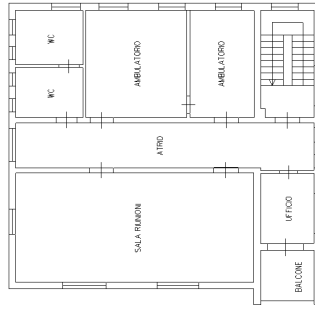
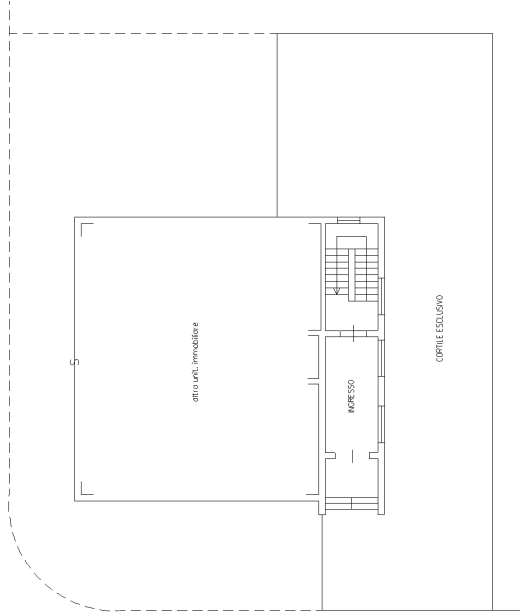

Data: 02/07/2019 - n. T116775 - Richiedente: Telematico

ELABORATO PLANIMETRICO
Compilato da:
Filippini Fabio
Iscritto all'albo:
Geometri
Prov. Mantova N. 2293

**Agenzia delle Entrate
CATASTO FABBRICATI
Ufficio Provinciale di
Brescia**

Comune di San Paolo
Sezione: NCT Foglio: 16 Particella: 29

Protocollo n. BS0108767 del 28/06/2019
Tipo Mappale n. 62555 del 17/04/2019

Dimostrazione grafica dei subalterni Scala 1 : 1000

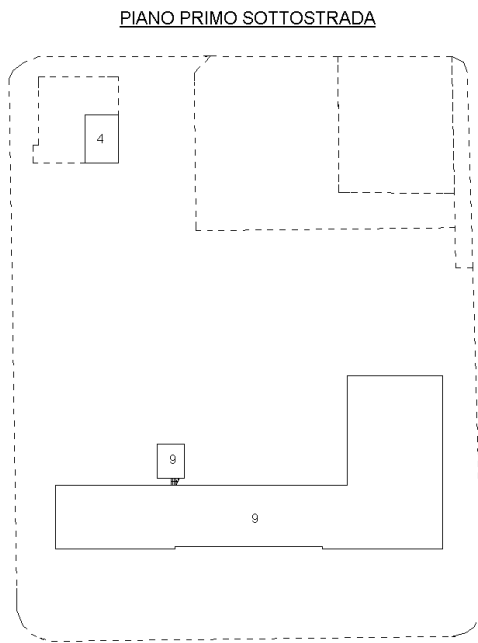

ELABORATO PLANIMETRICO
scala 1:1.000

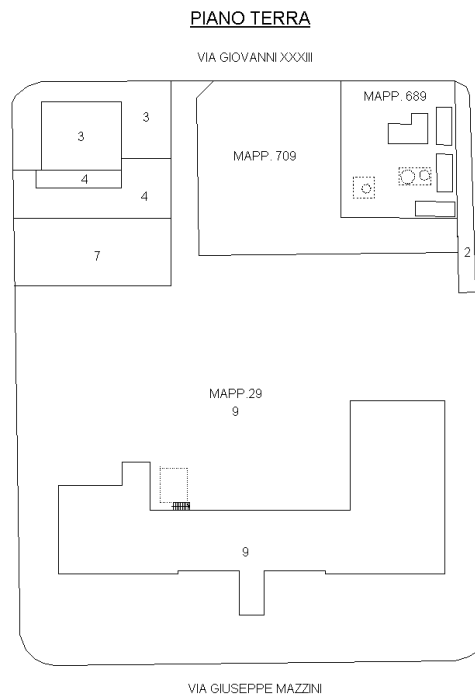
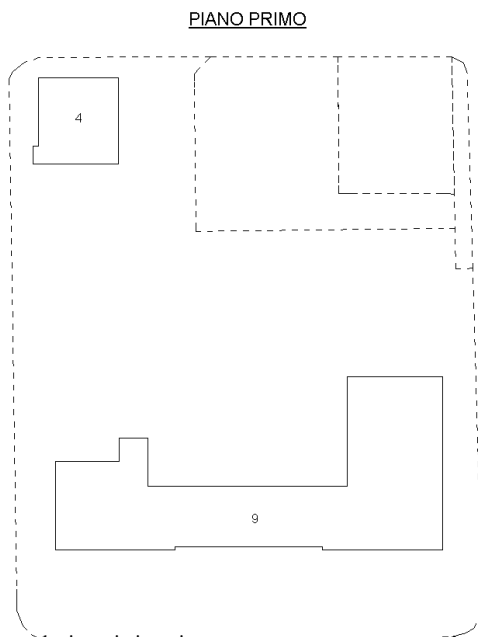

Ultima planimetria in atti

Data: 02/07/2019 - n. T116775 - Richiedente: Telematico

Totale schede: 1 - Formato di acquisizione: A4(210x297) - Formato stampa richiesto: A4(210x297) - Fattore di scala non utilizzabile

Catasto dei Fabbricati - Situazione al 02/07/2019 - Comune di SAN PAOLO (G407) - < Sez.Urb.: NCT - Foglio: 16 - Particella: 29 - Elaborato planimetrico ^

Fotografie

